



MOTIVOS DE CONSULTA

Obst. Partera: Gabriela Vergara
Obst. Partera: Alexandra Antúnez
Sociedad Medica Universal

DIFERENCIAMOS



Embarazo de término:

37 semanas de edad gestacional hasta las 41 semanas + 5 días.



Embarazo pretérmino:

antes de las 37 semanas

CUANDO DEBO CONSULTAR?

Dolor de cabeza

Flujo vaginal y/o
síntomas urinarios

Perdida de
tapón mucoso

Pérdida de
sangre

Ausencia o
disminución de
movimientos
fetales

Contracciones
uterinas

Pérdida de líquido





DOLOR DE CABEZA

- Dolor fronto-temporal.
- Zumbidos en los oídos o visualizar estrellitas
- Controlar Presión Arterial
- Si es mayor o igual a 140/90 consultar



FLUJO VAGINAL Y/O SINTOMAS URINARIOS

- Flujo habitual que cambie de color (amarillo-verdoso)
- Olor fétido
- Picazón vulvar
- Dolor y/o ardor al orinar
- Fiebre: temperatura mayor a 37.5° C consultar

PÉRDIDA DE TAPÓN MUCOSO

- Es la barrera entre el útero y la vagina que protege de infecciones
- Características: Flujo vaginal intenso como clara de huevo
- Puede tener color: amarillento, marrón, rosa o rojo
- Capacidad de regenerarse.

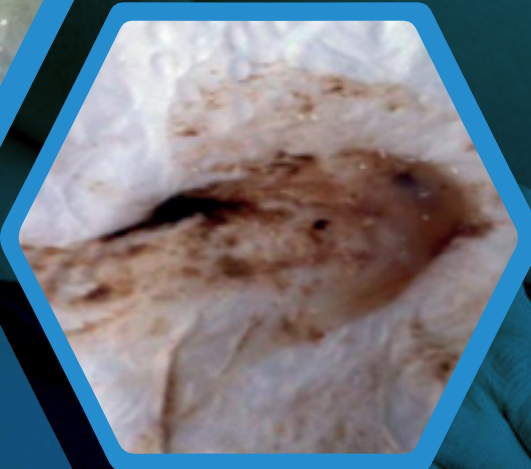
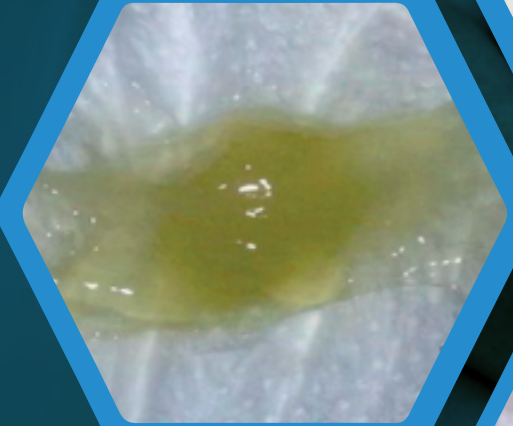
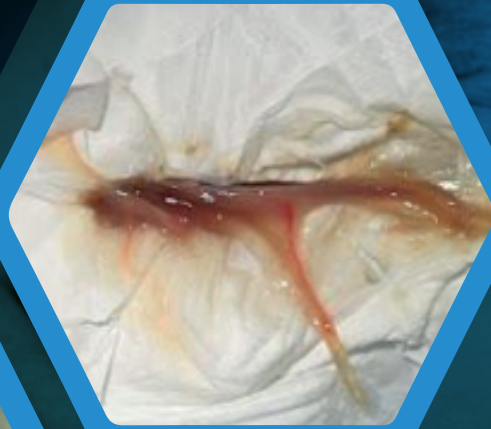

A close-up photograph of two pregnant women's bellies. The woman on the left is wearing a dark, patterned top and has her hands resting on her belly. The woman on the right is wearing a dark top with small white polka dots and also has her hands resting on her belly. The lighting is warm and golden, creating a soft, intimate atmosphere.

MOVIMIENTOS FETALES

Ausencia o disminución

- Guardar reposo
- Comer algo dulce
- Esperar a sentir movimientos
- De no aparecer o ser suaves concurrir al sanatorio para control

CONTRACCIONES UTERINAS

01

Endurecimiento del abdomen, acompañado de molestias y / o dolor.

02

A partir de las 26 semanas aparecen las contracciones llamadas de Braxton Hicks (son contracciones indoloras, que percibe la embarazada).

03

A partir de las 37 semanas estas cambian y se vuelven más regulares, aumentando en duración e intensidad (abdomen duro, no se siente bebe, son más largas, y frecuentes)

04

Dolor: constante, cólico menstrual, dolor de cadera o espalda que abraza la panza.

LÍQUIDO AMNIÓTICO

La Bolsa Amniótica es una estructura membranosa, hermética que envuelve al feto y al cordón umbilical.

01

Lo esperable es que se rompan en las horas previas o incluso durante el parto.

02

03

También pueden romperse tempranamente, cuando aún no es el momento adecuado para que termine el embarazo

04

Esto puede deberse a: infección, traumatismo o causas desconocidas.

PÉRDIDA DE LÍQUIDO

Rotura espontánea (rotura grande): salida abundante y rápida.

Rotura pequeña (fisura): salida escasa e intermitente.

Características:
inoloro, blanquesino, puede contener partículas blancas o restos de sangre.
Olor intenso a lavandina.

Si tenemos dudas

Orinar para descartar pérdida

Colocar adherente

Caminar y toser varias veces

Si está rota veremos una mancha en el adherente

Confirmación

Debemos concurrir al sanatorio

Si el líquido está manchado de sangre o presenta color amarillo, verdoso o marrón, concurrir lo mas rápido posible al sanatorio.

PÉRDIDA DE SANGRE

Independientemente de la edad gestacional debemos consultar en Puerta de Emergencia de Maternidad.

Señal de que algo puede no estar bien.

ES UNA URGENCIA

DÓNDE CONSULTAR

En maternidad

- Contracciones uterinas dolorosas
- Pérdida de líquido por los genitales
- Pérdida de sangre por los genitales
- Disminución de movimientos del bebe

En policlínica

- Dolor o ardor al orinar
- Flujo vaginal
- Dolor de cabeza

Llamar por teléfono

En caso de síntomas de COVID-19: fiebre, tos seca, goteo nasal.